

Pago en parcialidades en ADMINPAQ y CONTPAQi Factura Electrónica



En cumplimiento con las disposiciones fiscales que marcan los cambios más recientes del CFF y la RMF en el tema de pago en parcialidades de facturas electrónicas, se han liberado nuevas versiones en los sistemas CONTPAQi Factura Electrónica y AdminPAQ, que incluyen el control de facturas en parcialidades, aún y cuando se conozca o no el total de parcialidades.

ADMINPAQ v. 7.2.0

A partir de la versión 7.2.0 de AdminPAQ puedes controlar los pagos en parcialidades de las facturas electrónicas, a partir de una factura global.

Para hacer posible este control de pago en parcialidades, se podrán configurar conceptos de tipo Abono del cliente, Pago del Cliente y Cheque recibido, para ser manejados como CFD o CFDI.

Una vez configurado el concepto para el pago electrónico, podrás registrar pagos en parcialidades. En AdminPAQ hay dos formas de realizar estos pagos:

- 1. Si se conoce el número de parcialidades.

Desde la factura deberás utilizar la opción “Generar parcialidad”. Esta opción saldará la factura y creará documentos de cargo por cada parcialidad, para posteriormente ser pagados cada uno de ellos por documentos de abono electrónicos. El número de parcialidad se identificara de la siguiente forma: 1 de X, 2 de X...

El proceso es el siguiente:

- Crear la factura CFD o CFDI.
- Generar las parcialidades.
- Pagar las parcialidades con un pago electrónico por parcialidad.

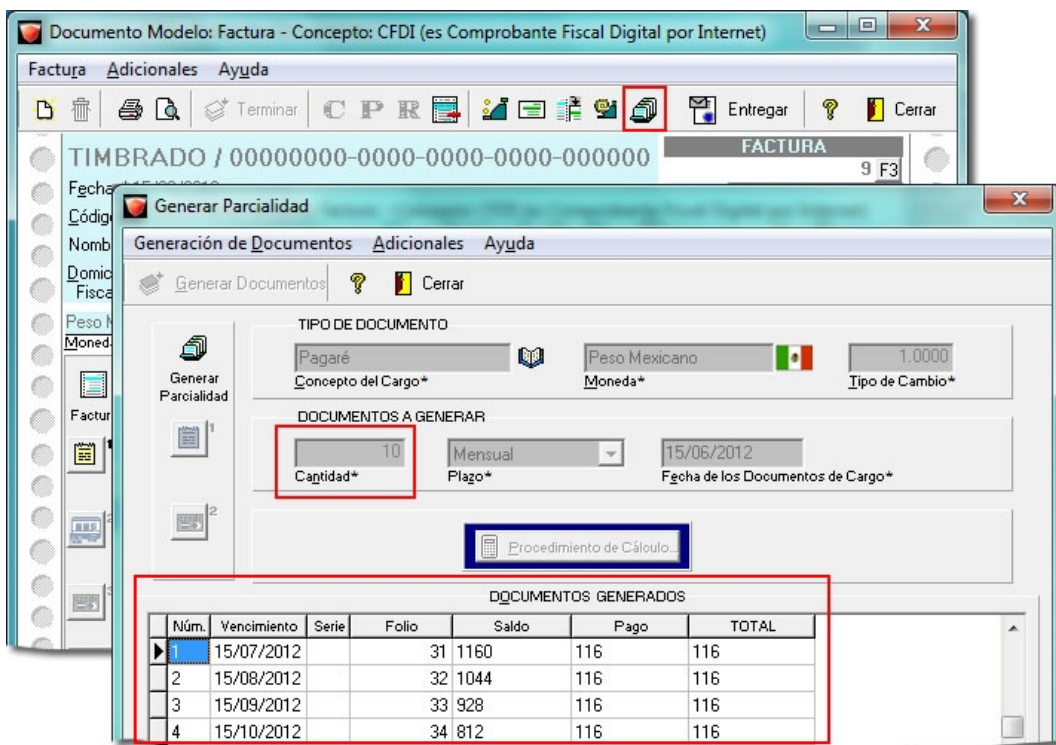

- 2. Si no se conoce el número de parcialidades.

Desde la factura deberás utilizar la opción “Pagar electrónicamente”. Desde aquí generarás

Pago en Parcialidades

cada uno de los pagos electrónicos a esta factura. La referencia del número de parcialidad será de la siguiente manera: 1 de 1, 2 de 2... etcétera, ya que se desconoce el total de parcialidades.

El proceso es el siguiente:

- Crear la factura CFD o CFDI.
- Pagar la factura directamente desde el botón “Pagar electrónicamente”.

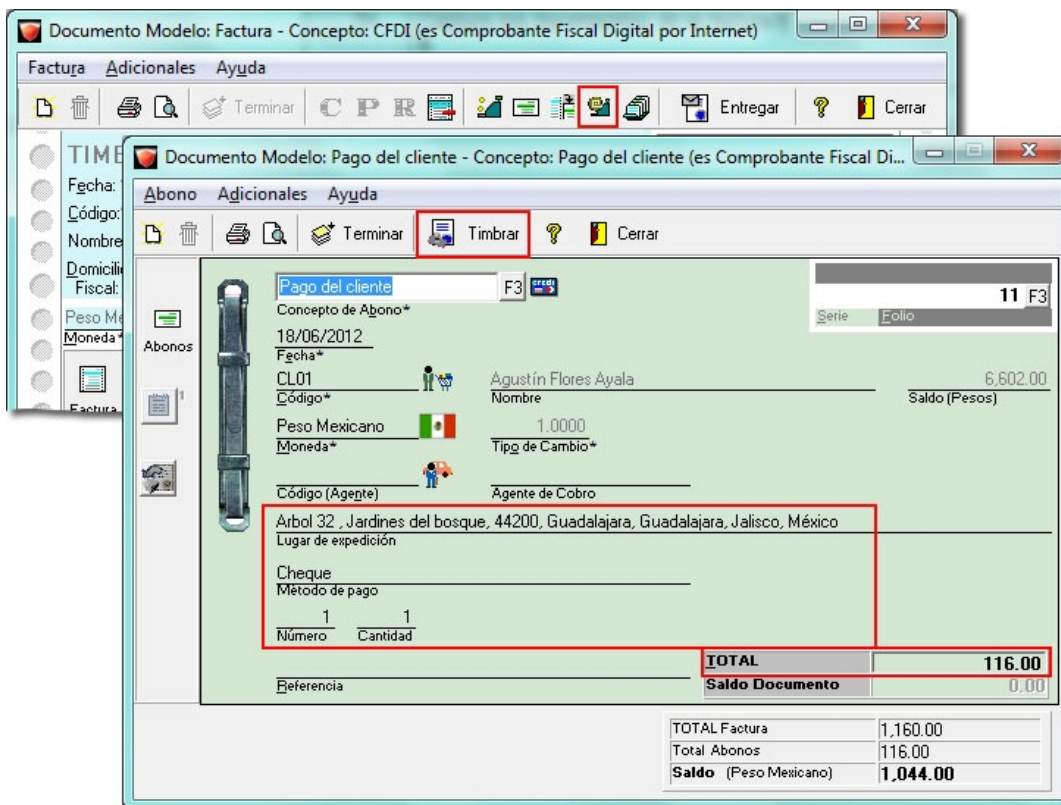

CONTPAQi FACTURA ELECTRÓNICA v. 2.2.0

En el caso de CONTPAQi Factura Electrónica, la versión que incluye el control de pagos en parcialidades es la 2.2.0.

Aquí también se deberá configurar previamente un concepto de tipo “Abono del cliente” como CFD o CFDI.

- 1. Si se conoce el número de parcialidades.

Desde la factura se deberá utilizar el botón “Generar parcialidad”. El número de parcialidad se identificara de la siguiente forma: 1 de X, 2 de X...

El proceso es el siguiente:

- Generar la factura CFD o CFDI.
- Generar las parcialidades.
- Pagar las parcialidades con un pago electrónico por parcialidad.

Pago en Parcialidades

Documento Modelo: Pago del cliente - Concepto: Pago del cliente electrónico (es Comprobante Fi...

Aceptar Nuevo Borrar Imprimir Vista Preliminar Timbrar Cancelar Saldar Ayuda Cerrar

Concepto*: Pago del cliente electrónico

Fecha*: 02/07/2012

Código*: 3

Nombre: Federico Rosas López

Moneda: Peso Mexicano Tipo de cambio: 1.0000

Lugar de expedición: Av. Manuel Acuña 4444 , Jardines del Bosque, 33333, Oaxaca, Oaxaca, México

Método de pago: Depósito en cuenta

Parcialidades: Número: 4 Cantidad: 8

Condiciones: Pago en parcialidades

Número Cta. Pago: 9876554345

Referencia:

TOTAL	3,399.53
Saldo Documento	0.00

Impreso

Documento origen: Serie 5 Folio

* Obligatorio

Se emite a través del sistema de facturación electrónica de México, el cual genera un comprobante electrónico de pago en parcialidades, el cual es válido para ser utilizado como comprobante de pago en parcialidades. Este comprobante electrónico de pago en parcialidades es emitido por el sistema de facturación electrónica de México, el cual genera un comprobante electrónico de pago en parcialidades. Este comprobante electrónico de pago en parcialidades es emitido por el sistema de facturación electrónica de México, el cual genera un comprobante electrónico de pago en parcialidades.