Cómo Capturar el complemento ECC en CONTPAQ i

Aprende más sobre el complemento de estado de cuenta de combustibles

En este documento encontrarás información relacionada con el complemento Estado de Cuenta de Combustibles (ECC), en su versión 1.1, y se mostrará a través de casos prácticos, la manera en que se debe realizar la captura del mismo.

Es importante recalcar que la ventaja de este complemento, es que permite facturar productos que sí son combustibles con productos que no lo son, y éstos no se incluirán en el XML.

Este complemento aplica para AdminPAQ®, CONTPAQi® Comercial y CONTPAQi® Factura electrónica.

Caso Práctico del complemento ECC

Caso 1: Facturación de productos que son combustible

Para capturar el complemento ECC cuando se factura combustible realiza el siguiente procedimiento:

Paso	Acción
1.	En la pantalla de movimientos captura todos los datos requeridos. 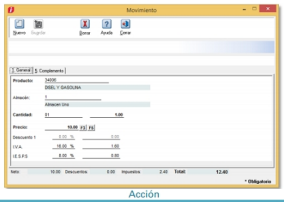
2.	Haz clic en la pestaña **Complemento**, y captura la información que se solicita. 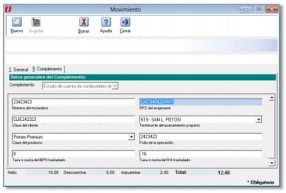 *Nota*: El campo **Terminal de almacenamiento y reparto** podrá ir vacío.
3.	Una vez capturada la información de los movimientos, se captura el **Número de cuenta** en el complemento de la factura. 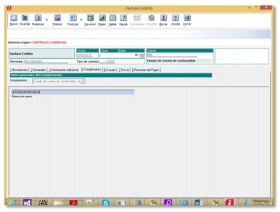

Paso	Acción
4	Al timbrar la factura, el complemento se incluirá en el XML generado. 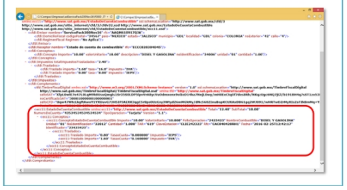

Caso 2: Facturación de productos que no son combustible.

Para capturar el complemento ECC cuando se facturan productos que no son combustible realiza el siguiente procedimiento:

Paso	Acción
1.	En la pantalla de movimientos captura el producto que no es combustible.
2.	En la pestaña **Complemento**, deja los campos en blanco, puesto que no es combustible. 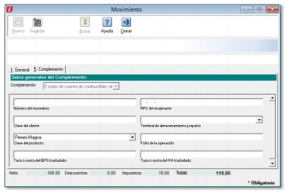

Paso	Acción
3.	Regresa a la ventana de factura y deja también en blanco el campo **Número de cuenta.** 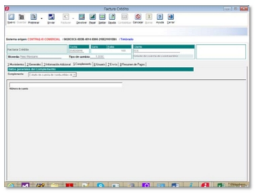
4.	Al regresar a la pestaña **Movimientos** de la ventana de factura, solo muestra el producto que no es combustible. 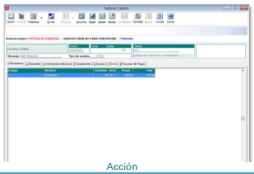

Paso	Acción
4	Al timbrar la factura, el complemento **no** se incluirá en el XML generado. 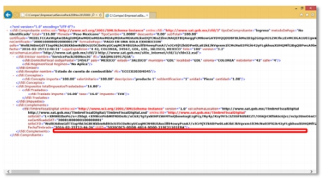

Paso 3: Facturación de productos que son combustible y productos que no lo son

Si necesitas facturar productos que se facturan como combustible y productos que no lo son

Paso	Acción
1.	En la pantalla de movimientos captura los productos de combustible y en el complemento los datos que se requieran.
2.	En otro movimiento captura los productos que no son combustible, y deja en blanco los campos del complemento. 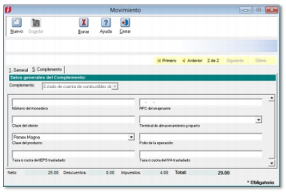

Paso	Acción
3.	Una vez capturada la información de los movimientos, se captura el **Número de cuenta** en el complemento de la factura. 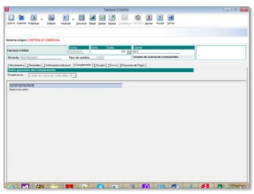
4.	Al regresar a la pestaña **Movimientos** de la ventana de factura, se muestran los dos productos. 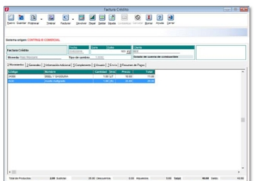
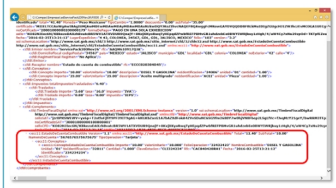
Paso	Acción
5.	Al timbrar la factura, el complemento se incluirá en el XML generado, y solo mostrará la información del detalle de los movimientos que sí son combustibles.